



SFM CONSTRUCTION

*La construction,
un domaine qui nous connaît!*



NOS MODÈLES DE VILLA

F3, F4, PLAIN-PIED, R+1,...

**Travaux de construction d'une villa plain-pied de type F4 de 137,02 m² à Bras Panon
Date : 2021-2022**



**Construction d'une villa type F3 de 80 m² au « LOTISSEMENT LES TERRES D'EDEN » à Sainte-Suzanne
Date : 2021**



**Construction d'une villa de type F4 en R+1 de 102,00 m² au « LOTISSEMENT LES CAFÉS » à Sainte-Marie
Date : 2021**



Construction d'une villa de type F4 en R+1 de 118,88 m² au « LOTISSEMENT LES CAFÉS » à Sainte-Marie
Date : 2021



Construction d'une villa de type plain-pied de 89,68 m² au « LOTISSEMENT LES TERRES D'EDEN » à Sainte-Suzanne
Date : 2021-2022



**Construction d'une villa de type plain-pied de 110,17 m² au « LOTISSEMENT LES TERRES D'EDEN » à Sainte-Suzanne
Date : 2021-2022**



Construction d'une villa de type F4 en R+1 de 135,03 m² à Sainte-Marie

Date : 2022



Construction d'une villa de type F4 en R+1 de 181,56 m² au « LOTISSEMENT CAMP CERCEAU » à Bras Panon

Date : 2022

E N C O U R S

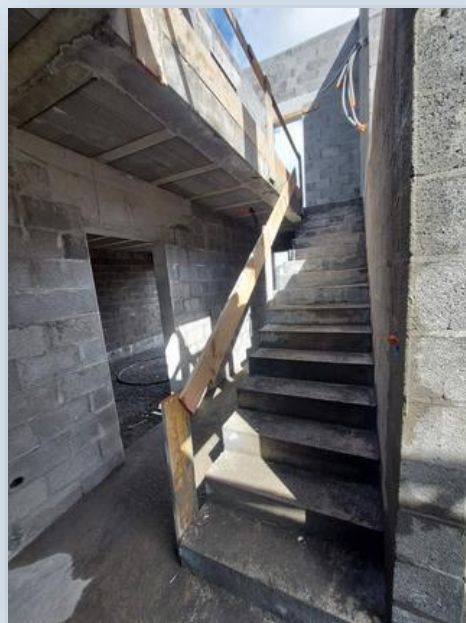

Construction d'une villa de type plain-pied de 110,51 m² à Saint-Benoît
Date : 2022



Construction d'une villa de type F4 en R+1 de 106,11 m² à Pichette La Possession

Date : 2022

EN COURS



SFM CONSTRUCTION propose également à ses clients des décorations murales





NOS PROJETS SONT DIVERS ET ADAPTÉES À NOS CLIENTS !





📍 : 2637, Chemin Lefaguyes
97440-SAINT-ANDRÉ

☎ : 0692 20 78 33 / 0692 39 21 60

@ : sfm.chantier@gmail.com

🌐 : <http://sfm-construction.business.site/>

👍 : SFM CONSTRUCTION